



VISITA DE PARES

Acreditación en Alta Calidad

FACULTAD DE CIENCIAS DE LA SALUD

Programa de Psicología

AÚN+ incluyente
e innovadora | PERIODO
20.24

CNA
Consejo Nacional de Acreditación
República de Colombia





**FACULTAD DE CIENCIAS DE LA SALUD
PROGRAMA DE PSICOLOGÍA**

**La Investigación, Creación
e Innovación en
UNIMAGDALENA y en el
Programa de Psicología**



Vicerrector de Investigación
PhD. Jorge Enrique Elías Caro

Dirección de Investigación y Extensión de la Fac. de Ciencias de la Salud
PhD. Carmen Cecilia Caballero Domínguez



AÚN+
incluyente
e innovadora
PERIODO 20.24



LA INVESTIGACIÓN EN UNIMAGDALENA

AÚN+ incluyente
e innovadora | PERIODO
20.24

VISITA DE PARES - ACREDITACIÓN EN ALTA CALIDAD - PROGRAMA DE PSICOLOGÍA





ACUERDO SUPERIOR 004 DE 2015

ACUERDO SUPERIOR

Acuerdo 003 de 2017
Estímulos e Incentivos

Acuerdo 016 de 2017
Programa Editorial

Acuerdo 020 de 2017: Financiación de la formación científica

Acuerdo 011 de 2018: Mejorar el impacto de la investigación y los servicios de extensión ofrecidos por los centros e institutos.

Acuerdo 018 de 2018
Áreas estratégicas de Ciencia, Tecnología e Innovación.

Acuerdo Superior 03 de 2021: Actualización del reglamento de Propiedad Intelectual de la Universidad del Magdalena.

ACUERDO ACADÉMICO

Acuerdo 014 de 2015
Reconocimiento de Estímulos e Incentivos a la actividad Investigativa

Acuerdo 031 de 2016
Reconocimiento de Estímulos e Incentivos a la actividad Investigativa

Acuerdo 028 de 2015
Modifican la Formación General y el Eje de Investigación Formativa de los Programas de Pregrado.

Acuerdo 041 de 2017:
Modalidades de Grado, estudiantes de los programas de pregrado

RESOLUCION RECTORAL

Resolución 104 de 2017
Se crea el Centro de Innovación y Emprendimiento

Resolución 033 de 2017
Conformación y el funcionamiento del Comité de Ética en Investigación.

Resolución 360 de 2017
Se reconocen institucionalmente a los grupos de investigación.

Resolución 798 de 2019
Por el cual se crea el Centro de Colecciones Científicas de la Universidad del Magdalena.

Resolución 248 de 2020: creación del Centro de Genética y Biología Molecular.

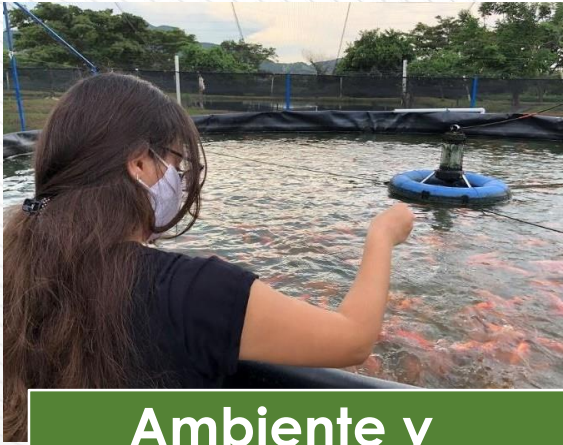

**Ambiente y
Sostenibilidad**



**Educación, Cultura
y Sociedad**



**Salud Integral y
Calidad de Vida**



Competitividad

**SON NUESTRAS
ÁREAS
ESTRATÉGICAS
DE**

**CIENCIA
TECNOLOGÍA
INNOVACIÓN
CREACIÓN**

Formulación,
ejecución y gestión
de proyectos de
CTel



Programa de
financiación de la
formación científica



Fortalecimiento de
grupos y otras
unidades del
sistema
institucional de
CTel



Fomento,
consolidación y
gestión de
relaciones con el
entorno para
actividades de CTel



Protección,
divulgación y
transferencia de
conocimiento,
tecnología, arte y
cultura



Edición,
publicación y
posicionamiento de
la producción
editorial



Fomento, gestión y
acompañamiento
en procesos de
innovación y
emprendimiento
innovador



Fortalecimiento de
capacidades
científicas en
Genética y Biología
Molecular



Fortalecimiento y
gestión de
colecciones
científicas



Mejoramiento de
infraestructura
física y dotación
tecnológica o
bibliográfica para
actividades de CTel



PLAN DE ACCIÓN 2021

ESTRUCTURA ORGANIZATIVA



Presupuesto inicial anual del fondo FONCIENCIAS

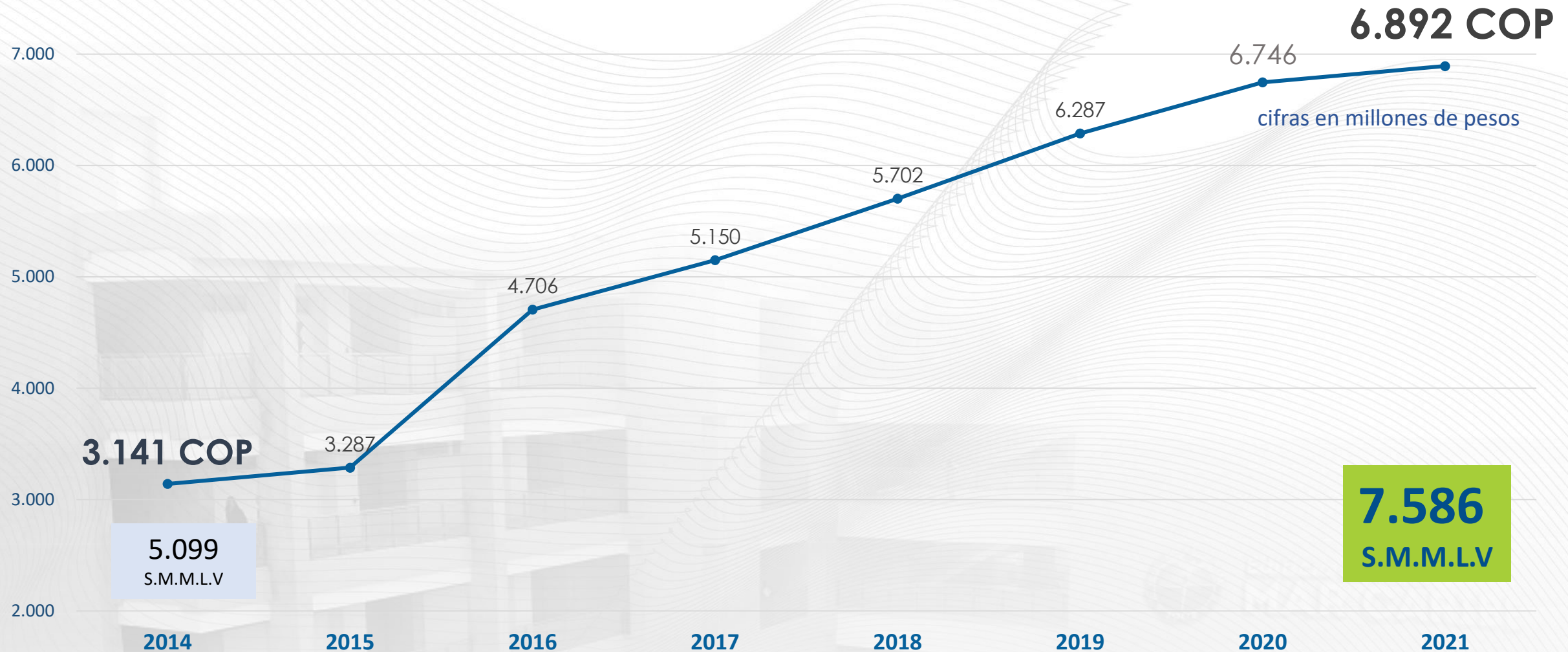

*Valores de dólares - TRM 19 de mayo 3.655.

INCENTIVOS A GRUPOS E INVESTIGADORES POR ACTIVIDADES DE CTEI

312

Incentivos a investigadores



\$ 1.383
millones

INCENTIVOS
2015 - 2020



140

Incentivos a grupos



\$ 3.405
millones



33

Convocatorias
para apoyar
actividades de

INVESTIGACIÓN Y CREACIÓN

2017 - 2021



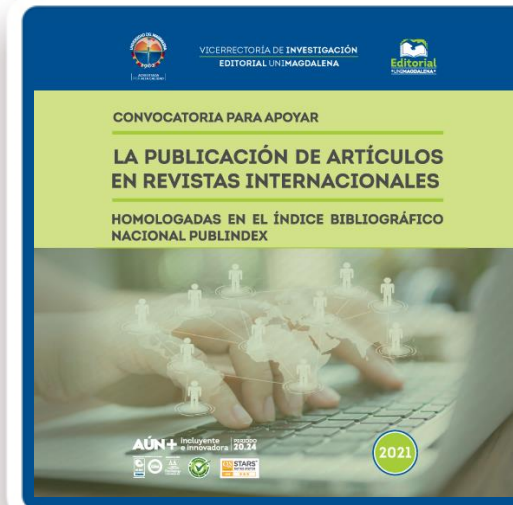
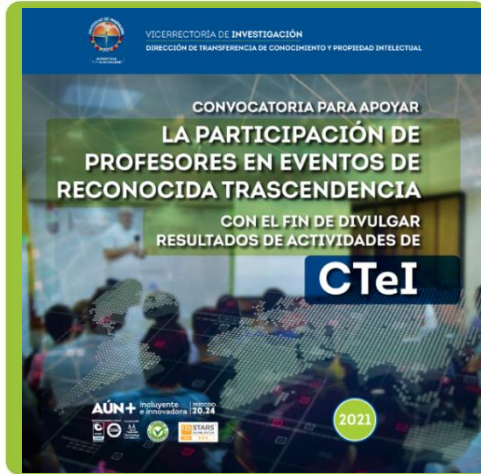

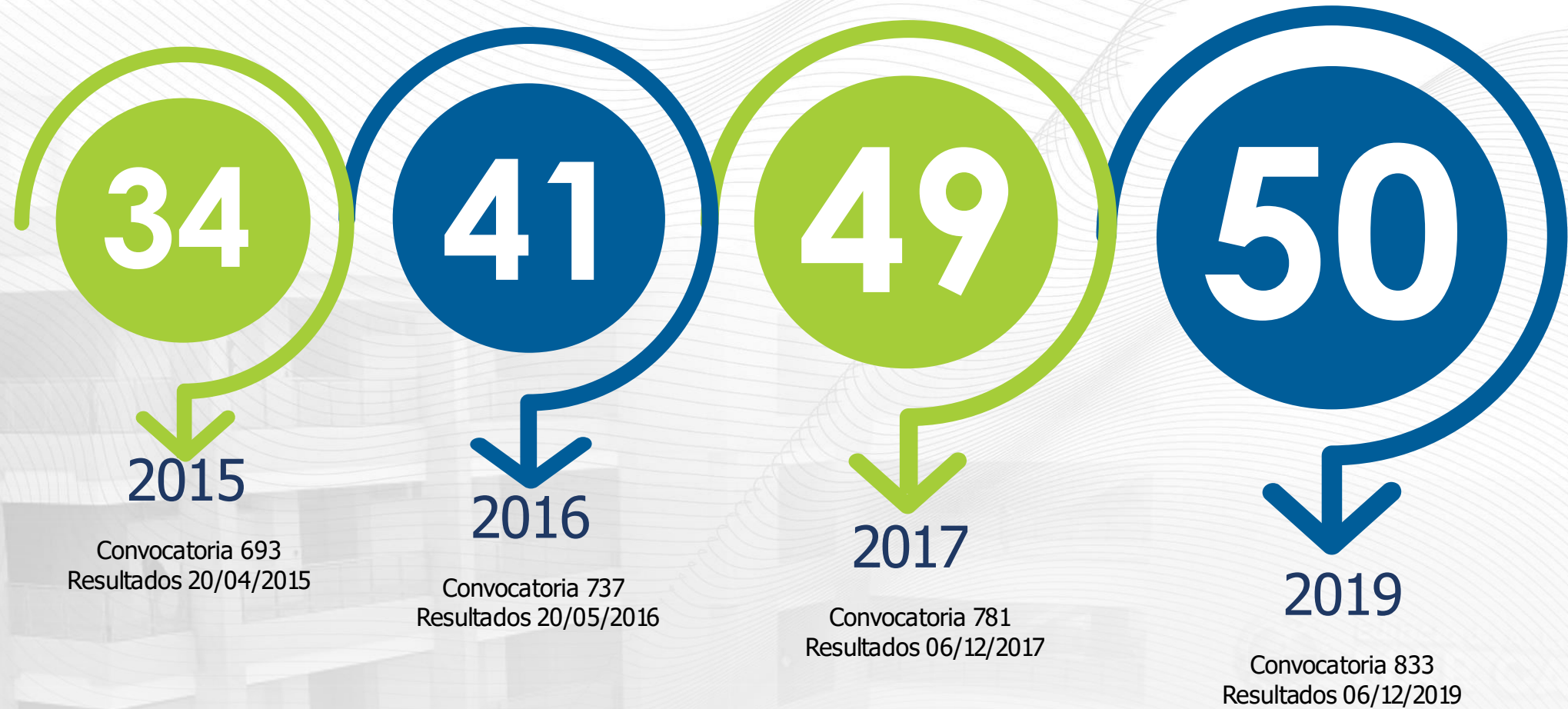

GRUPOS DE INVESTIGACIÓN EN CATEGORÍAS A Y A1

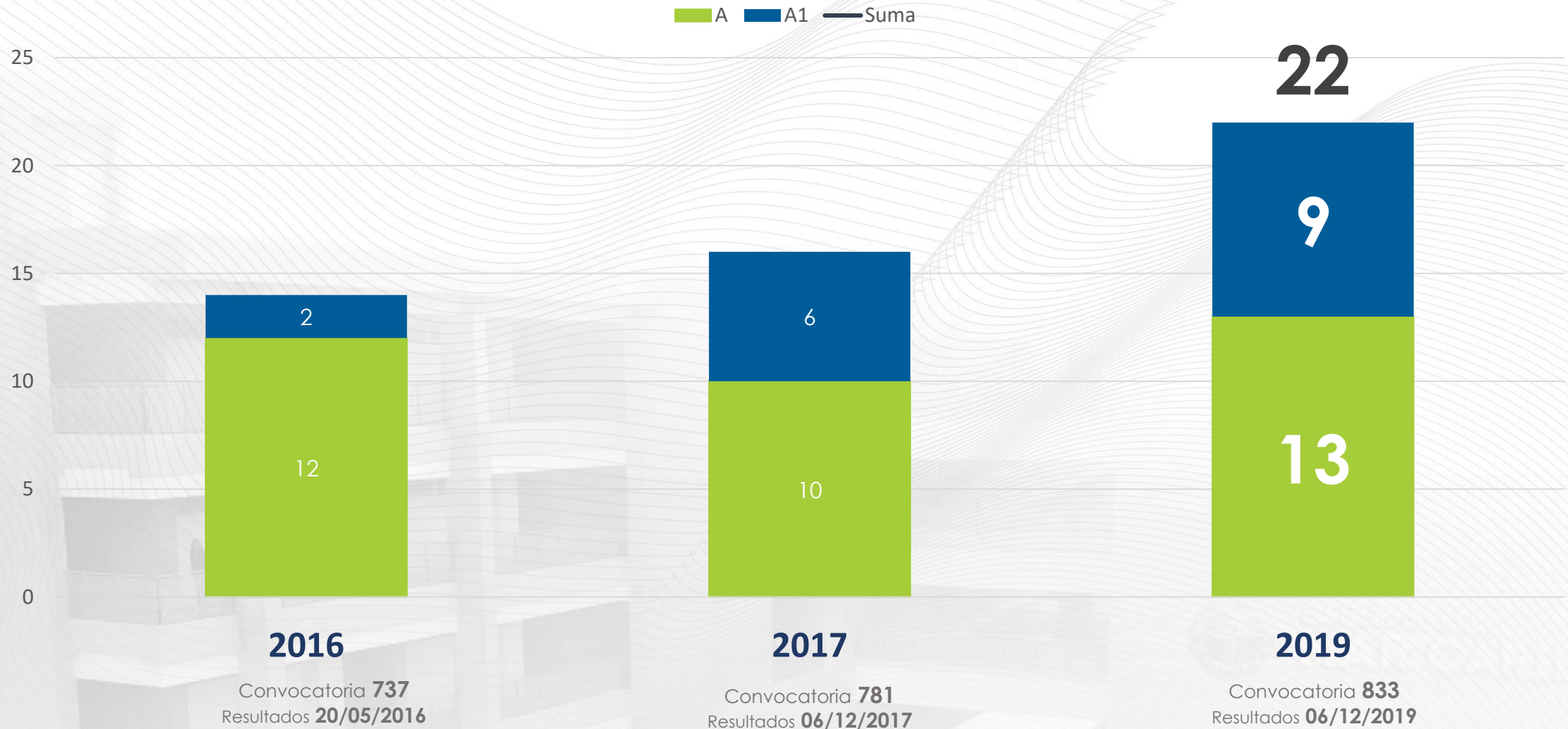



GRUPO DE INVESTIGACIÓN EN
**Matemática
aplicada a
la ingeniería**
UNIMAGDALENA



GRUPO DE INVESTIGACIÓN
**EVOLUCIÓN
SISTEMÁTICA
Y ECOLOGÍA
MOLECULAR**
UNIMAGDALENA



GRUPO DE INVESTIGACIÓN
CEMLU
CALIDAD EDUCATIVA
EN UN MUNDO PLURAL
UNIMAGDALENA



VideOsferas
Grupo de Investigación
y Creación Audiovisual
Unim Magdalena

GRUPO DE INVESTIGACIÓN
COGNICIÓN
y EDUCACIÓN
UNIMAGDALENA

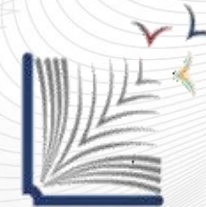

GRUPO DE INVESTIGACIÓN
**GESTIÓN
PEDAGÓGICA
TRANSFORMADORA**
UNIMAGDALENA



GRUPO DE INVESTIGACIÓN
**HISTORIA EMPRESARIAL
Y DESARROLLO REGIONAL**
UNIMAGDALENA



GIEEP
GRUPO DE INVESTIGACIÓN
**EVALUACIÓN Y
ECOLOGÍA PESQUERA**
UNIMAGDALENA

PROFESORES CON RECONOCIMIENTO Y CATEGORIZACIÓN COMO INVESTIGADORES DEL SNCTEI



PROFESORES CLASIFICADOS COMO INVESTIGADORES POR CATEGORÍA

2015-1

2020-2

Senior

4

15

Asociado

14

44

Junior

33

105



GESTIÓN Y EJECUCIÓN DE PROYECTOS DE CTel

AÚN+ incluyente
e innovadora | PERIODO
20.24

VISITA DE PARES - ACREDITACIÓN EN ALTA CALIDAD - PROGRAMA DE PSICOLOGÍA



PROPUESTAS FORMULADAS Y PRESENTADAS 2016 - 2021-I

640

Propuestas
presentadas



474

PROPUESTAS PARA PROYECTOS
POR FINANCIACIÓN INTERNA



166

PROPUESTAS PARA PROYECTOS
POR FINANCIACIÓN EXTERNA

PROYECTOS DE CTEI EN EJECUCIÓN POR AÑO

liderados por profesores integrantes de grupos de investigación



2021*



2020



2015



Fuente: Matriz de proyectos de DGC.

* Reporte a 24 de Septiembre de 2021



RESULTADOS DE LA INVESTIGACIÓN



AÚN+ incluyente e innovadora | PERIODO 20.24

VISITA DE PARES - ACREDITACIÓN EN ALTA CALIDAD - PROGRAMA DE PSICOLOGÍA

PRODUCCIÓN DE GRUPOS DE INVESTIGACIÓN 2014 - 2020



Fuente: GrupLAC MinCiencias (12-11-2020)
Conteo sin duplicados

PUBLICACIONES CON INDEXACIÓN INTERNACIONAL EN SCOPUS O WEB OF SCIENCE

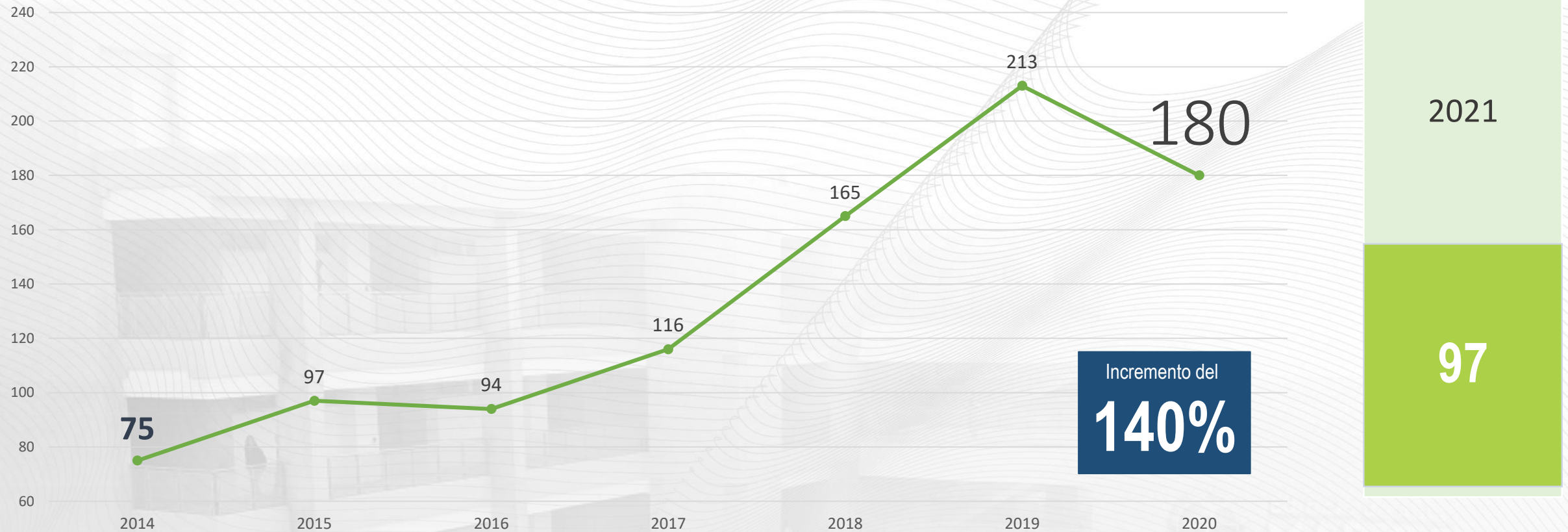

Fuente: Scopus y Web of Science (09-06-2021)
Cuento sin duplicados

Principales temas de las publicaciones indexadas en SCOPUS o Web of Science

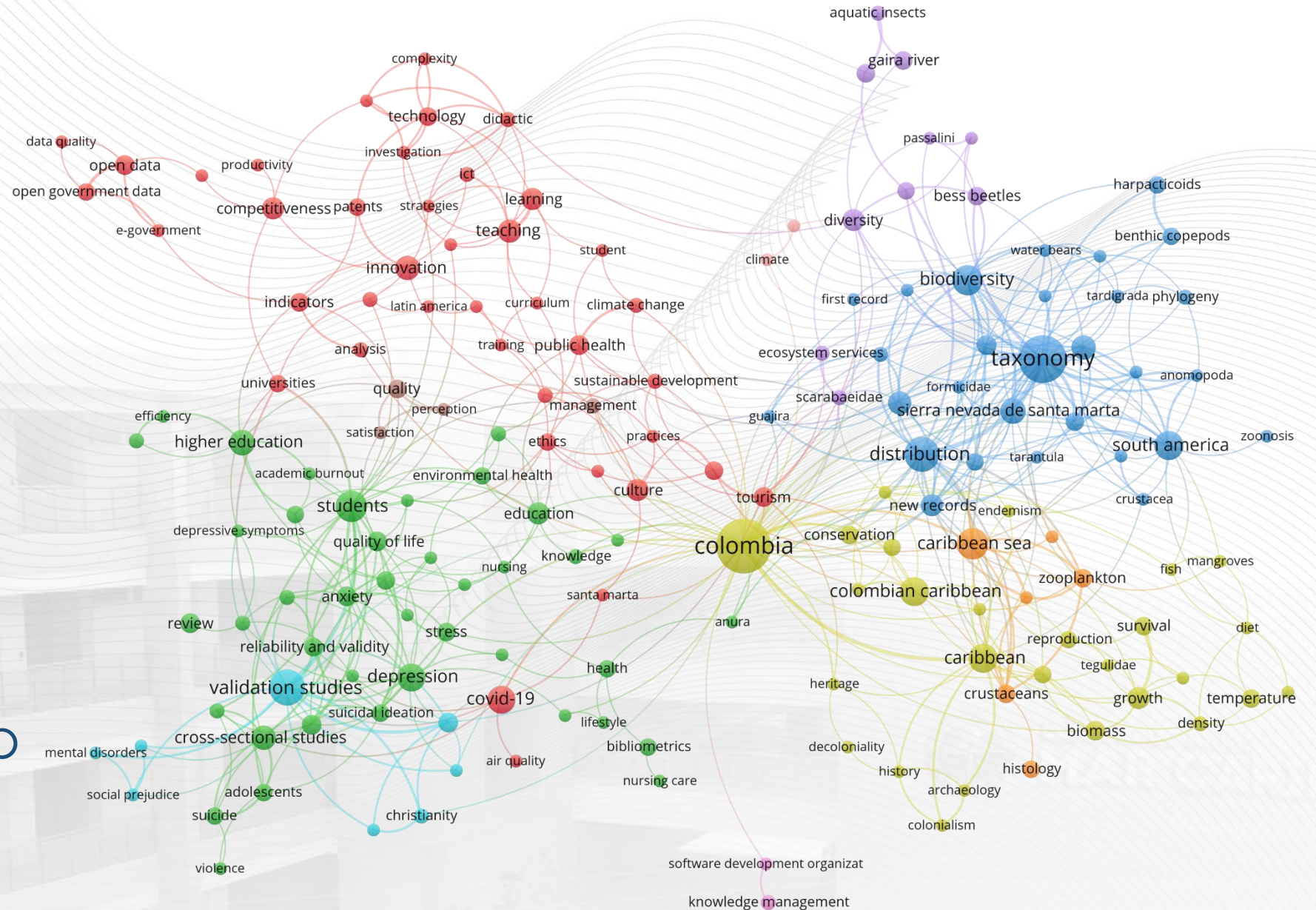

COAUTORÍAS NACIONALES E INTERNACIONALES EN LAS PUBLICACIONES EN SCOPUS O WEB OF SCIENCE

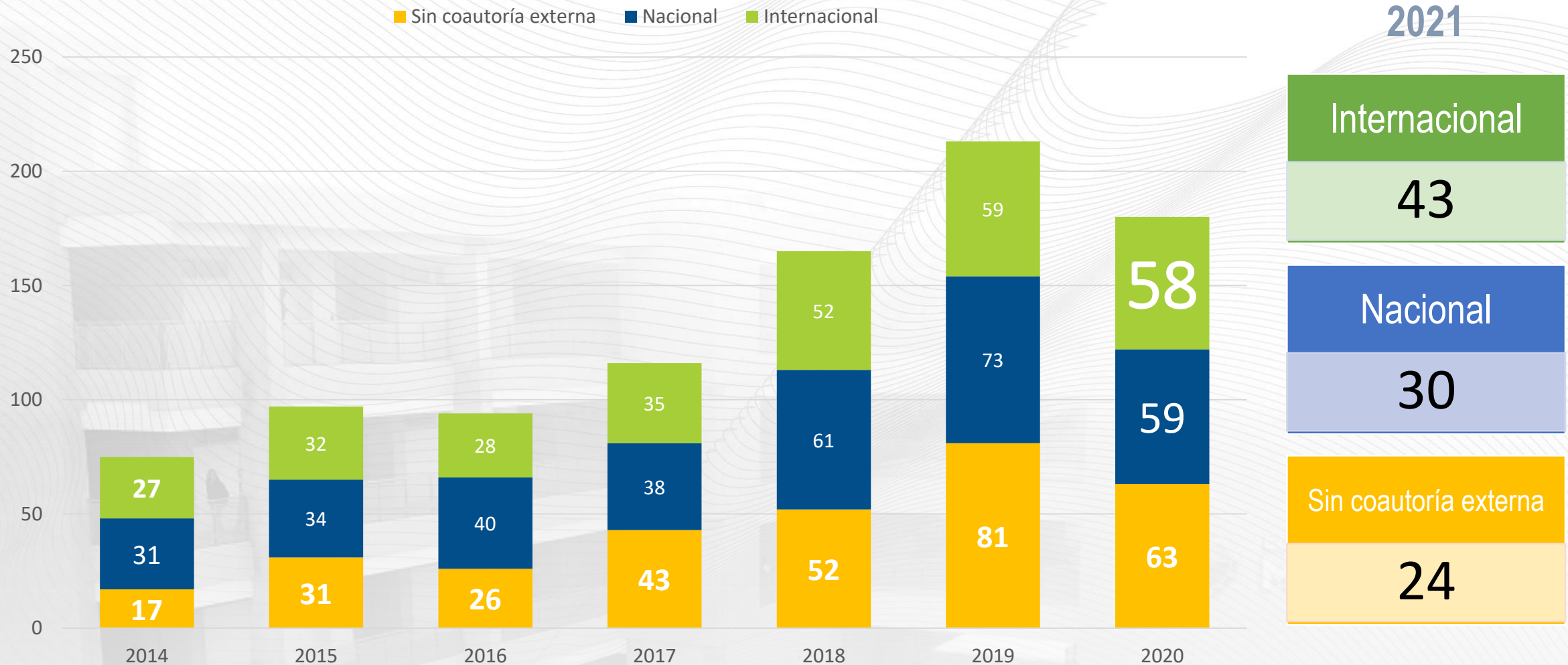



DIVULGACIÓN DE LA INVESTIGACIÓN

AÚN+ incluyente
e innovadora | PERIODO
20.24

VISITA DE PARES - ACREDITACIÓN EN ALTA CALIDAD - PROGRAMA DE PSICOLOGÍA



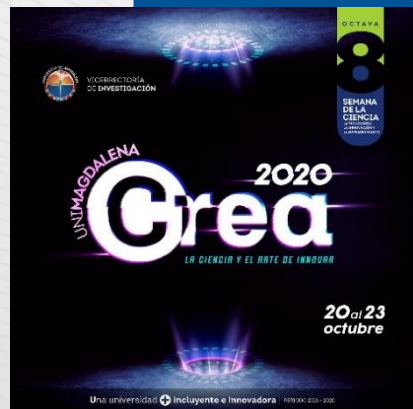

EVENTOS DE DIVULGACIÓN CIENTÍFICA, ARTÍSTICA Y CULTURAL

ESTRATEGIAS PARA GENERAR AMBIENTES DE INNOVACIÓN Y EMPRENDIMIENTO

EVENTOS DE CTeI APOYADOS AL PROGRAMA DE PSICOLOGÍA



V CONGRESO INTERNACIONAL DE Salud Integral
II CURSO ANUAL DE Medicina Interna

Experiencias en Atención Primaria en Salud

DIRIGIDO A PROFESIONALES DEL ÁREA DE SALUD, DOCENTES Y ESTUDIANTES.

31 OCTUBRE TALLER PRE-CONGRESO
1-3 NOVIEMBRE CONGRESO

- Experiencias significativas en Promoción de la Salud y Prevención de la Enfermedad
- Experiencias significativas en Atención Integral en Salud
- Experiencias significativas en Salud Integral
- Atención Primaria en Salud desde el enfoque poblacional
- Universidad y Atención Primaria en Salud

Mayores Informes
FACULTAD DE CIENCIAS DE LA SALUD
ciencias.salud@unimagdalena.edu.co
Tel. +57(5) 421.7940 Ext.- 3327
Santa Marta, Colombia



CONVERSATORIO:
TEJIENDO HISTORIAS EN LA FORMACIÓN DE INVESTIGADORES

Invitados:
Carmelina Paba Barbosa, Eida Cerchiaro Ceballos, María Dilia Mielles Barrera, Ligia María Sánchez Castellón

Moderadores:
Ubaldo Rodríguez de Ávila, Zsany Luz Paba Argote

viernes **2 de julio 2021**
3 p.m. hora Colombia
f LIVE @Unimagdalena

ACREDITADA EN ALTA CALIDAD
VICERRECTORÍA DE INVESTIGACIÓN
AÚN+ incluyente e innovadora PERIODO 20.24

Presentación Plataforma

Psicosalud

una estrategia tecnológica para la salud mental

lunes **11** octubre 2021
Hora: 9 a.m.
f LIVE @VINUnimagdalena



ACREDITADA EN ALTA CALIDAD
VICERRECTORÍA DE INVESTIGACIÓN

GRUPO DE INVESTIGACIÓN PSICOLOGÍA DE LA SALUD Y PSIQUIATRÍA - UNIMAGDALENA

AÚN+ incluyente e innovadora PERIODO 20.24



ACREDITADA EN ALTA CALIDAD
VICERRECTORÍA DE INVESTIGACIÓN

TECNOLOGÍA Y SALUD MENTAL DESAFIOS EN EL MAGDALENA

¡Gran Lanzamiento!



Proyecto **SALUD MENTAL**
By Unimagdalena - SGR

Lunes 27 septiembre 2021 | 4:00p.m. | f LIVE @VINUnimagdalena



El conocimiento es de todos
Minciencias
AÚN+ incluyente e innovadora PERIODO 20.24

DIVULGACIÓN EDITORIAL

12

Tardes de Historia y Patrimonio



24

Jornadas de Literatura y Estudios Culturales



08

Jornadas de Divulgación Científica



11

Lanzamientos de Libros



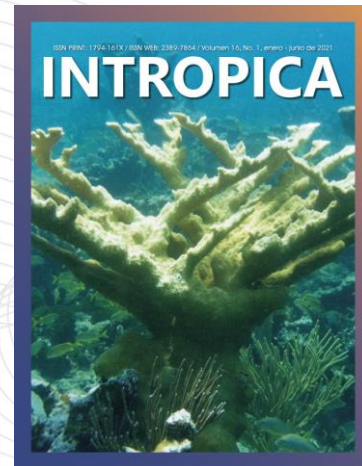
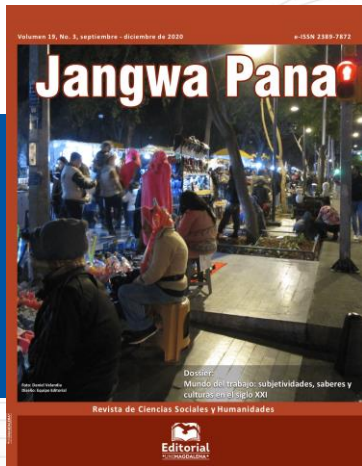
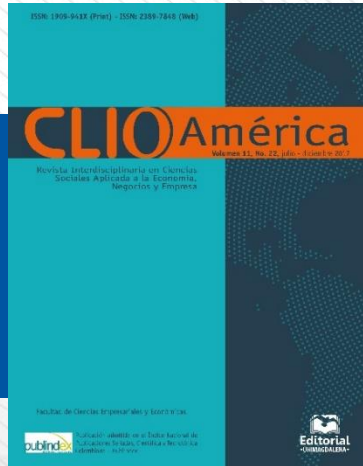

INDEXADA B

INDEXADA C

INDEXADA C

INDEXADA C

En proceso de clasificación

NUEVA

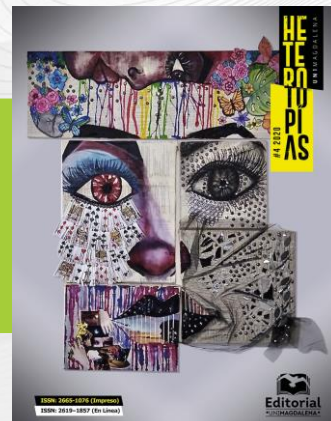
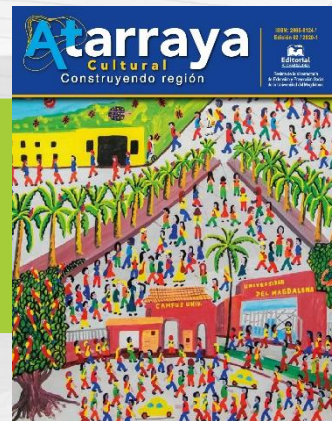

REVISTAS DE DIVULGACIÓN ARTÍSTICA Y CULTURAL

Fuente: Editorial Unimagdalena



CTel en el Programa de psicología

AÚN+ incluyente
e innovadora

PERIODO
20.24

VISITA DE PARES - ACREDITACIÓN EN ALTA CALIDAD - PROGRAMA DE PSICOLOGÍA



CONTEXTUALIZACIÓN DE LA INVESTIGACIÓN EN LA FACULTAD CIENCIAS DE LA SALUD



Educación, Cultura y Sociedad



Competitividad



Ambiente y sostenibilidad



Salud Pública y Epidemiología
Ciencias Básicas Biomédicas
Desarrollo Humano y Cultura

DOMINIO TRANSDISCIPLINAR

Líneas de Investigación de la Facultad Ciencias de la Salud



Salud Integral y Calidad de Vida

Áreas estratégicas de CTeI

A.S. 18 del 2018



Cognición, educación,
salud y tecnologías.
Desarrollo humano,
cognición y educación
Educación, cultura y
sociedad

Comportamiento
organizacional



Salud Pública y Epidemiología - Desarrollo Humano y Cultura

Salud mental, sociedad
e interculturalidad.
Medición en Salud
Educación para la
Salud, Sexual y
Reproductiva.

Salud familiar e
interculturalidad.
Educación para la salud



RECONOCIMIENTO A INVESTIGADORES QUE LE APORTAR AL PROGRAMA DE PSICOLOGÍA

INVESTIGADOR SENIOR

Elda Luz Cerchiaro Ceballos
Fernando Robert Ferrel Ortega

INVESTIGADOR ASOCIADO

Carmelina Paba Barbosa
Carmen C. Caballero Domínguez
Guillermo Ceballos Ospino
Kattia Paola Cabas Hoyos

INVESTIGADOR JUNIOR

María Fernanda Cabas Manjarrés
Oskarly Pérez Anaya
Ubaldo Enrique Rodríguez De
Ávila
Carlos Alejandro Pineda
Lilibeth Pedraza Alvarez
Kethy Luz Perez Correa

Resultados
CONVOCATORIA 833-2018
SNCTel

GRUPOS DE INVESTIGACIÓN QUE APORTAN AL PROGRAMA DE PSICOLOGÍA

Resultados
CONVOCATORIA
833-2018
SNCTel



INCENTIVOS A GRUPOS E INVESTIGADORES POR ACTIVIDADES DE CTEI

20

Incentivos a investigadores



\$ 102
millones

INCENTIVOS
2015 – 2020
PSICOLOGÍA



11

Incentivos a grupos



\$ 265
millones

Total \$ 367 millones



RESULTADOS DE LAS ACTIVIDADES DE CTel



GRUPOS DE INVESTIGACIÓN QUE APORTAN AL PROGRAMA DE PSICOLOGÍA

NUEVO CONOCIMIENTO

77

58 Artículos
9 Capítulos de libro
10 Libros

FORMACIÓN DEL RECURSO HUMANO

63

18 Proyectos
31 Trabajos dirigidos
14 Cursos de corta duración

DESARROLLO TECNOLÓGICO E INNOVACIÓN

5

4 Regulaciones y Normas
1 Prototipo

GRUPO DE INVESTIGACIÓN
COGNICIÓN
EDUCACIÓN
UNIMAGDALENA
PRODUCCIÓN
(2017 – 2021*)

APROPIACION SOCIAL DEL CONOCIMIENTO

47

31 Eventos Científicos
15 Informes de investigación

GRUPOS DE INVESTIGACIÓN QUE APORTAN AL PROGRAMA DE PSICOLOGÍA

NUEVO CONOCIMIENTO

121

98 Artículos
6 Capítulos de libro
2 Libros
15 notas Científicas

FORMACIÓN DEL RECURSO HUMANO

39

17 Proyectos
22 Trabajos dirigidos

DESARROLLO TECNOLÓGICO E INNOVACIÓN

5

3 software
1 Innovación en procesos.
1 signo distintivo



GRUPO DE INVESTIGACIÓN
PSICOLOGÍA DE LA SALUD
Y PSIQUIATRÍA
UNIMAGDALENA

PRODUCCIÓN
(2017 – 2021*)

APROPIACION SOCIAL DEL CONOCIMIENTO

54

17 Eventos Científicos
6 Informes de investigación
6 Ediciones
5 Espacios de participación ciudadana

GRUPOS DE INVESTIGACIÓN QUE APORTAN AL PROGRAMA DE PSICOLOGÍA

NUEVO CONOCIMIENTO

19

16 Artículos
2 Capítulos de libro
1 Libros

FORMACIÓN DEL RECURSO HUMANO

30

20 Proyectos
10 Trabajos dirigidos

DESARROLLO TECNOLÓGICO E INNOVACIÓN

5

4 Innovación en procesos.
1 signo distintivo



Saludfami
GRUPO DE INVESTIGACIÓN
SALUD FAMILIAR
UNIMAGDALENA

PRODUCCIÓN
(2017 – 2021*)

APROPIACION SOCIAL DEL CONOCIMIENTO

28

23 Eventos Científicos
3 Informes de investigación
2 Ediciones

GRUPOS DE INVESTIGACIÓN QUE APORTAN AL PROGRAMA DE PSICOLOGÍA

NUEVO CONOCIMIENTO

45

31 Artículos
13 Capítulos de libro
1 Libros

FORMACIÓN DEL RECURSO HUMANO

46

10 Proyectos
36 Trabajos dirigidos

DESARROLLO TECNOLÓGICO E INNOVACIÓN

43

40 Innovación en procesos.
2 Regulaciones
1 signo distintivo

GIGGO

GRUPO DE INVESTIGACIÓN EN
GESTIÓN DE LAS ORGANIZACIONES
UNIMAGDALENA

PRODUCCIÓN
(2017 – 2021*)

APROPIACION SOCIAL DEL CONOCIMIENTO

54

17 Eventos Científicos
3 Informes de investigación
6 Ediciones
5 Espacios de participación ciudadana



JÓVENES INVESTIGADORES E INNOVADORES

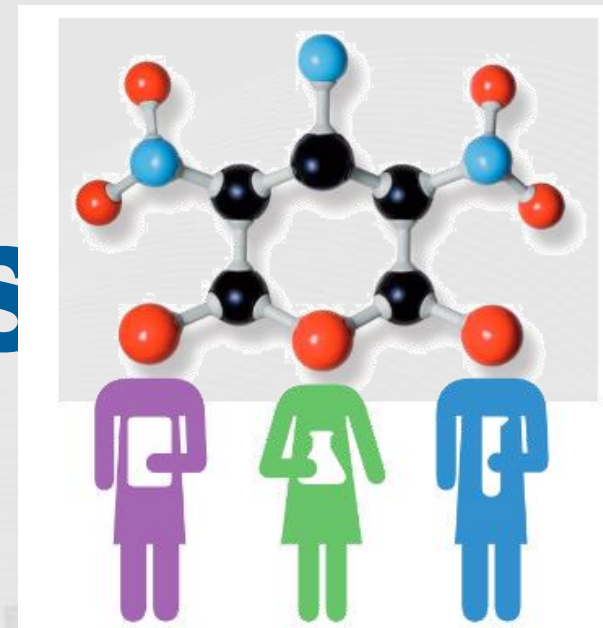

AÚN+ incluyente
e innovadora

PERIODO
20.24

VISITA DE PARES - ACREDITACIÓN EN ALTA CALIDAD - PROGRAMA DE PSICOLOGÍA



JÓVENES INVESTIGADORES E INNOVADORES COFINANCIADOS POR MINCIENCIAS



Jóvenes Investigadores
2016 – 2021*

JÓVENES INVESTIGADORES E INNOVADORES COFINANCIADOS POR MINCIENCIAS



Jóvenes Investigadores 2016 - 2021

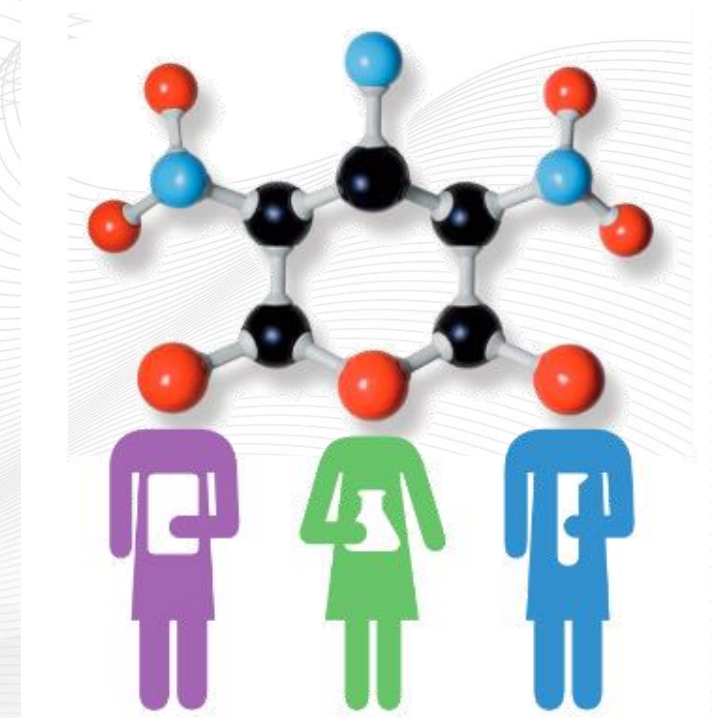

42%

En la universidad

INTELIGENCIA
EMOCIONAL



2014



GESTIÓN Y EJECUCIÓN DE PROYECTOS DE CTel



AÚN+ incluyente
e innovadora

PERIODO
20.24

VISITA DE PARES - ACREDITACIÓN EN ALTA CALIDAD - PROGRAMA DE PSICOLOGÍA

AÚN+ e innovadora | 20.24

PROYECTOS DE CTEI CON PARTICIPACIÓN DE DOCENTES DEL PROGRAMA DE PSICOLOGÍA (2016-2021*)

PROYECTOS

52
Proyectos
de CTeI

12 Internos

7 Externos

21 Fonciencias
(Convocatorias)

12 Trabajos
de Pregrado

INVESTIGACIÓN COLABORATIVA

38

Proyectos

- Ingeniería de Sistemas
- Antropología
- Medicina
- Enfermería
- Odontología
- Administración de Empresas
- Licenciatura en Informática
- Licenciatura en Preescolar



Psicosalud
una estrategia tecnológica para la salud mental

Presentación Plataforma

lunes 11 octubre 2021
Hora: 9 a.m.

@VnUnimagdalena

VICERRECTORÍA DE INVESTIGACIÓN

UNIVERSIDAD DEL MAGDALENA

INCLUYENTE E INNOVADORA

PERIODO 20.24

- Salud y problemas de salud mental
- Identificación de signos de riesgo de problemas de salud mental
- Síntomas prodromal para la psicosis
- Estigma y discriminación de los trastornos mentales

Inicio / Noticias / Investigadores crean herramienta para mti...

Como un apoyo al protocolo de bioseguridad
Investigadores crean herramienta para mitigación del COVID-19 en UNIMAGDALENA

Publicado el 17/12/2020 07:37 AM por Dirección de Comunicaciones

'GEO-preven-UNIMAG' es el nombre de la aplicación y página web creada por equipo de investigadores de la Alma Mater, la cual fue desarrollada al ser elegida en la Convocatoria de proyectos de Innovación para obtener financiación proveniente del Fondo de Investigación FONCIENCIAS 2019.



Miembros de los grupos de investigación en Psicología de la Salud y Psiquiatría, y Ciencias del Cuidado de Enfermería, adscritos a la Vicerrectoría de Investigación de la Universidad del Magdalena, crearon una aplicación y página web para generar e implementar una escala de riesgo presentada por medio de códigos QR para el apoyo del protocolo de bioseguridad para la mitigación de COVID-19 en la Alma Mater.

UNIVERSIDAD DEL MAGDALENA

Programa de Estigma-Discriminación

BIENVENIDOS
PROGRAMA ESTIGMA Y DISCRIMINACIÓN

✓ Completado
Unidad 0: Actividad inicial

MODULO 1
¿Y tú qué sabes de la salud mental?

✓ Completado
Unidad 1: ¿tú qué sabes de la salud mental?

Modulo 2. Al caído caerle

🚩 Iniciar
Unidad 2: Al Caído Caerle

Modulo 3. Acercamiento al trastorno

🔒 Deshabilitado
Unidad 3: Acercamiento con el trastorno

MODULO 4
¿Eres uno más o uno menos?

🔒 Deshabilitado
Unidad 4: ¿Eres uno más o uno menos?

Modulo 5. Si me cuidas, yo te cuido.

🔒 Deshabilitado
Unidad 5: Si me cuidas yo te cuido

Saludablemente
By: Proyecto APP

¿DESEAS EVALUAR Y APRENDER SOBRE TU SALUD Y BIENESTAR MENTAL DE MANERA RÁPIDA, SEGURA Y CON RESULTADOS AL INSTANTE? *

<https://saludablemente.app>



Proyecto SALUD MENTAL

* Los test de salud mental y el material educativo dispuestos en **saludablemente.app** no reemplazan la atención psicológica profesional. Visita a tu psicólogo(a) de confianza.

Para más información comunícate al e-mail: saludmentalsgr@unimagdalena.edu.co

Logos: UNIMAGDALENA, COGNITED COOPERACIÓN O EDUCACIÓN, SGR, El conocimiento es de todos, Minciencias



**GOBERNACIÓN DEL
MAGDALENA**

Inversión
\$ 2.065.884.636

Aporte SGR

\$ 881.679.493

**Aporte Unimagdalena y
Aliados**

Líder por Unimagdalena



Ubaldo Rodríguez De Ávila

Equipo de trabajo

Carmelina Paba Barbosa

Kattia Cabas

María Fernanda Cabas

Lucia Yesenia Bustamante Meza

John Carlos Pedrozo Pupo

Jorge Gómez Rojas

Lilibeth Patricia Pedraza Álvarez.

Desarrollo de un Sistema Tecnológico Integrado para la promoción de la salud mental, problemáticas psicosociales, socioemocionales y prevención de la violencia de género, causados por la Pandemia de la COVID-19 en el Departamento del Magdalena



El conocimiento
es de todos

Minciencias



UNIVERSIDAD
DE LA GUAJIRA
SHIKII EKIRAJIA
PÜLEE WAJIIRA

Inversión
\$ 1.427.573.250
TOTAL



KATTIA PAOLA CABAS HOYOS

Carmelina Paba Barbosa
María Fernanda Cabas
Ubaldo Rodríguez de Ávila

Promoción e intervención psicoeducativa digital, con enfoque intercultural para incidir en riesgos y protectores en salud mental

ALIANZAS ESTRATÉGICAS PARA DESARROLLAR INVESTIGACIÓN Y CREACIÓN



UNIVERSIDADE SÃO TOMÁS DE
MOÇAMBIQUE



UFRN



SAPIENZA
UNIVERSITÀ DI ROMA



UNIVERSITÉ DE NANTES



INSTITUTO DE INVESTIGACION[™]
DEL COMPORTAMIENTO HUMANO
HUMAN BEHAVIORAL[™]
RESEARCH INSTITUTE



**Universidad
de Santander**
UDES



Pontificia Universidad
JAVERIANA
Colombia

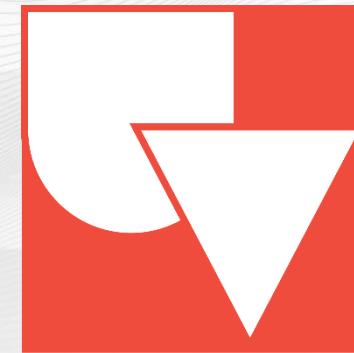

**Universidad
del Valle**



ASCOFAPSI
ASOCIACIÓN COLOMBIANA DE FACULTADES DE PSICOLOGÍA



PRODUCCIÓN CIENTÍFICA

AÚN+ incluyente
e innovadora

PERIODO
20.24

VISITA DE PARES - ACREDITACIÓN EN ALTA CALIDAD - PROGRAMA DE PSICOLOGÍA



Reconocimiento de revistas en Publindex

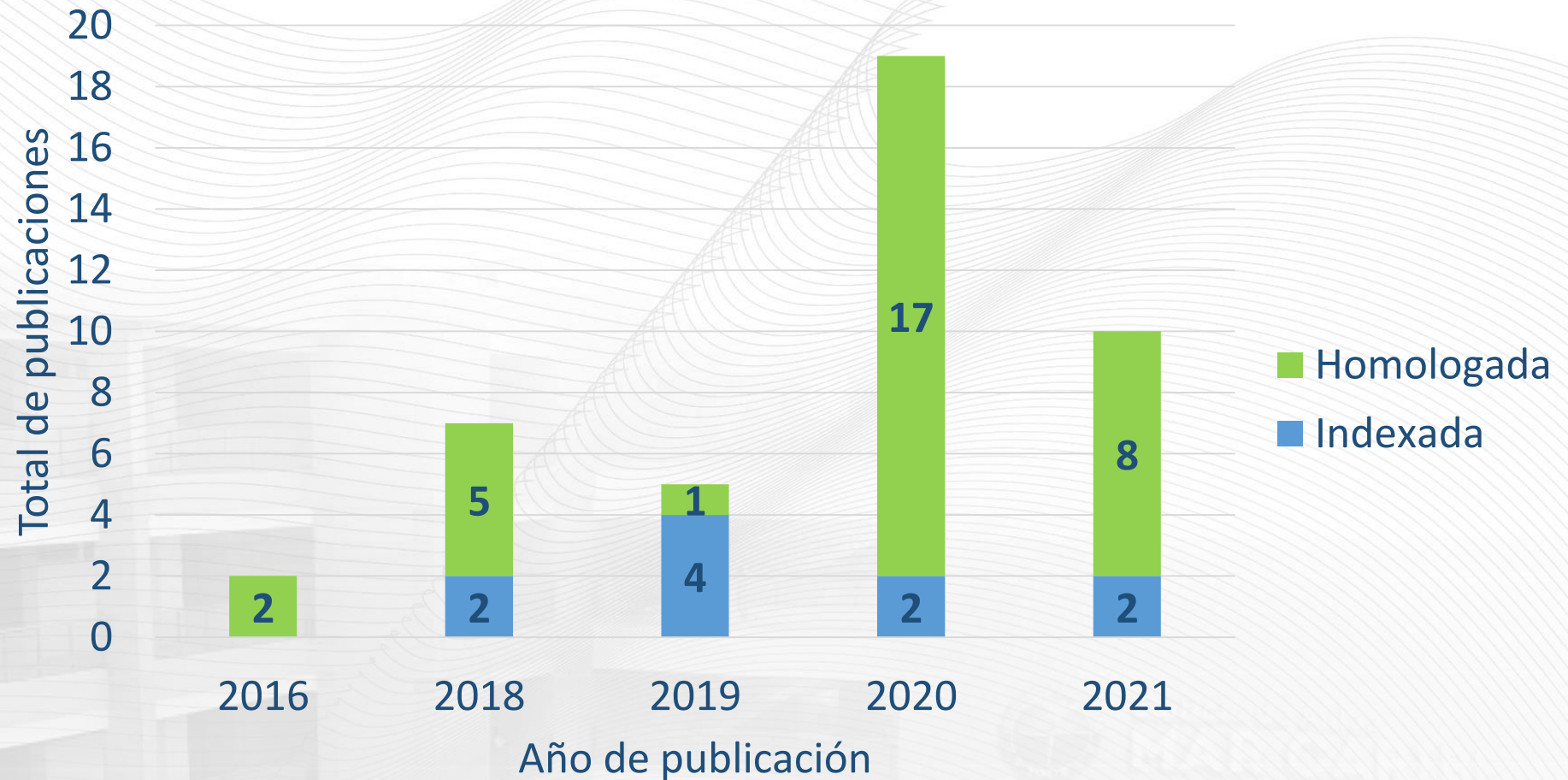



Categorización de revistas en Publindex

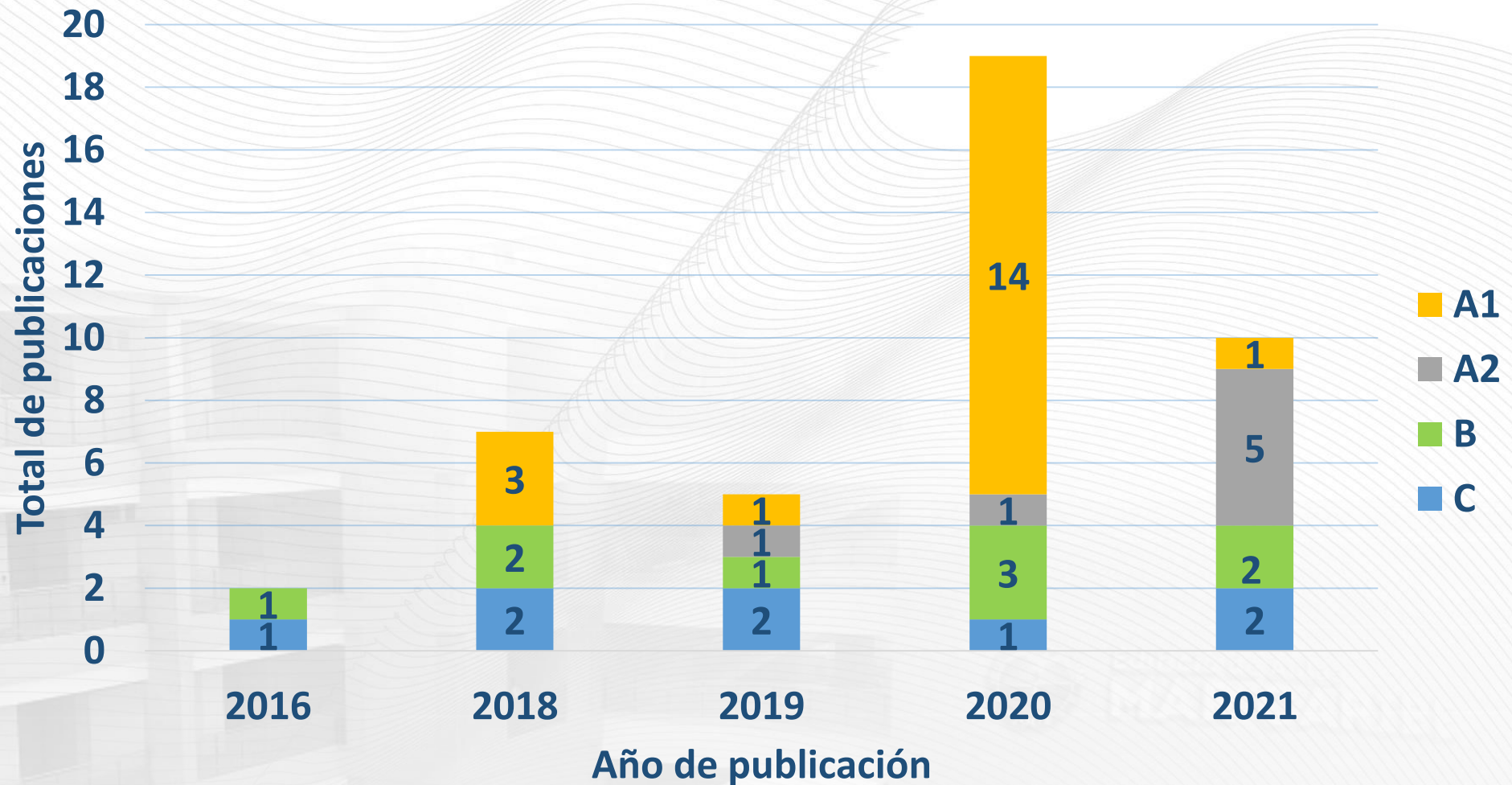

LIBROS PUBLICADOS

Programa de Psicología

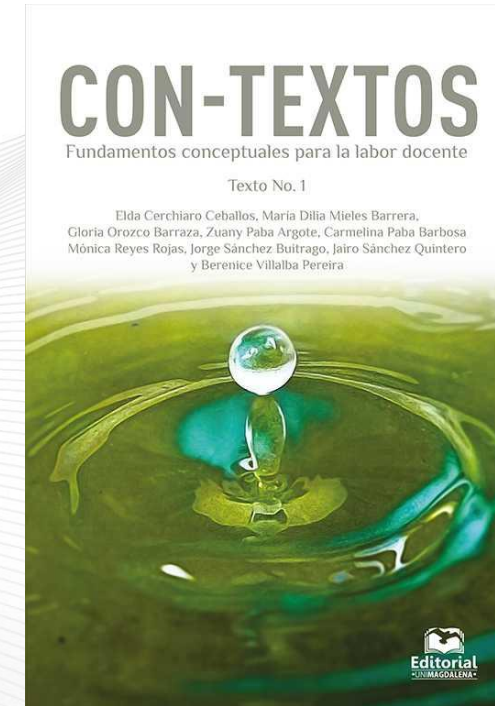
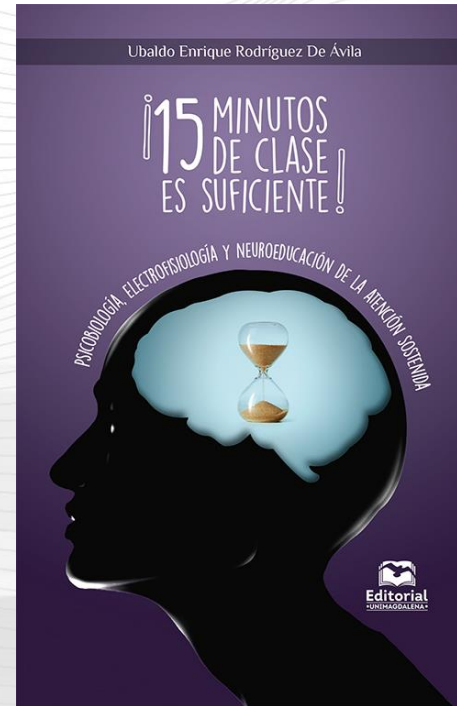
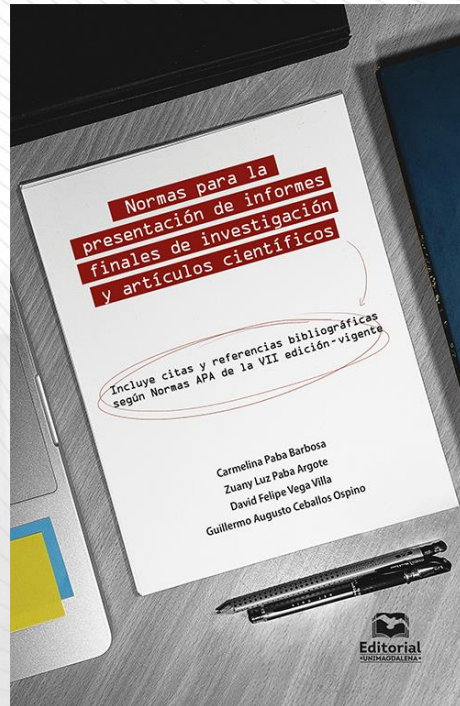
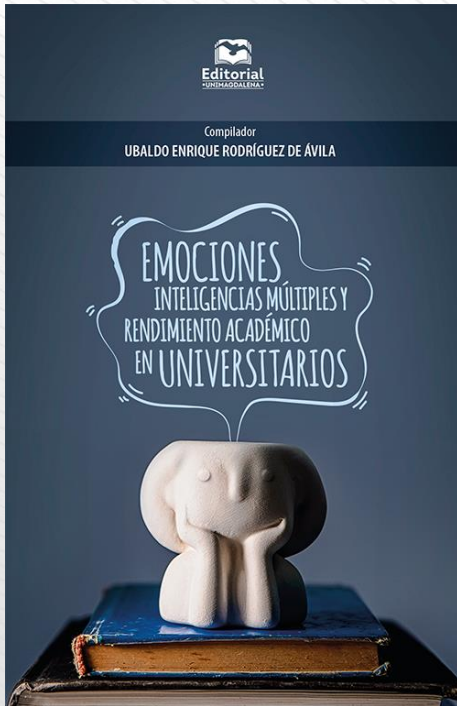



ACREDITADA
POR ALTA CALIDAD

AÚN+ incluyente
e innovadora | PERIODO
20.24

INVESTIGACION FORMATIVA

Programa Académico de PSICOLOGÍA

GRUPOS DE INVESTIGACIÓN

Contribuir a la formación de la comunidad académica e investigativa (ACS 04 de 2015)

Semilleros de Investigación

- Participa en la implementación de proyectos.
- Utiliza herramientas metodológicas.
- Aprende sobre los protocolos las de publicaciones.



INVESTIGACIÓN FORMATIVA

Eje de Formación en Investigación

MODALIDADES DE TRABAJO DE GRADO ACS 011 2017

- ✓ Trabajo de Investigación
- ✓ Artículo Científico

PLAN DE ESTUDIOS

10 créditos.
5 asignaturas
(ACA 032 de 2010)

125

Estudiantes en actividades de investigación

PROGRAMA DE FORMACIÓN SEMILLERISTAS

Formación para el desarrollo de competencias investigativas y apoyo en actividades del grupo



SEMILLEROS DE INVESTIGACIÓN

Colectivo de estudiantes de pregrado orientado por grupo de investigación

Afiliación ARL VIN

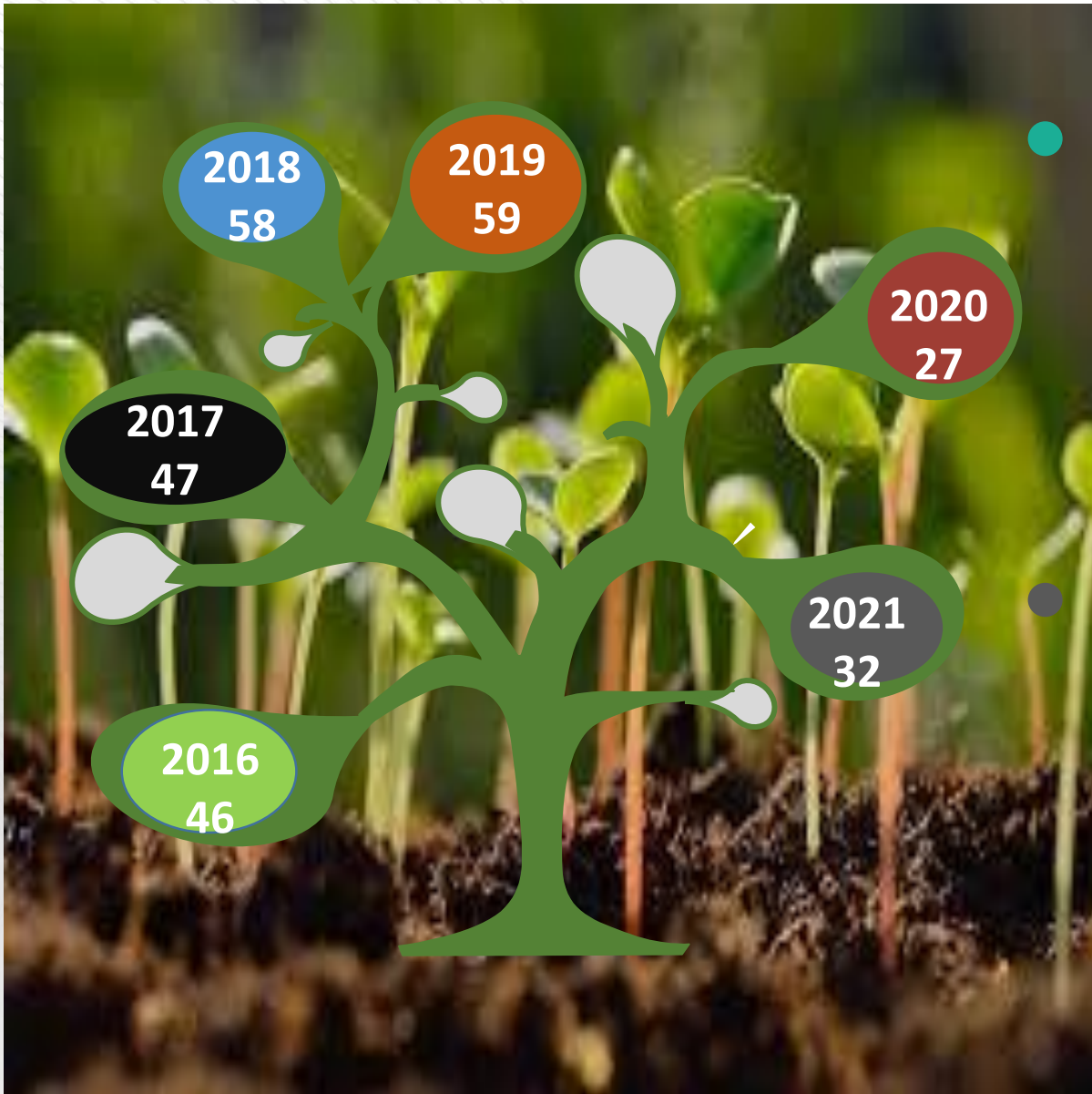

APOYO EN LA FINANCIACIÓN DE TRABAJO DE GRADO DE CTEI

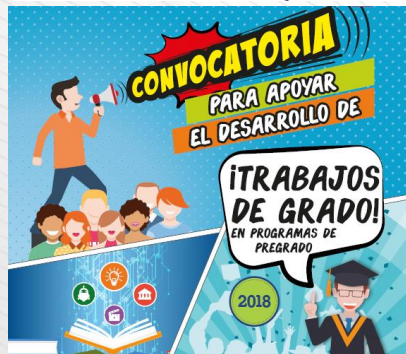

12

TRABAJOS DE GRADOS FINANCIADOS A TRAVÉS DE LAS 4 CONVOCATORIAS REALIZADAS ENTRE 2017 - 2021

TRABAJOS DE GRADO EN PROGRAMAS DE PREGRADO FINANCIADOS A TRAVÉS DE LOS GRUPOS DE INVESTIGACIÓN QUE INTERACTUAN CON EL PROGRAMA DE PSICOLOGÍA

GRACIAS

